



Foto 1 Fachada da Escola Municipal Consulesa Margarida Maksoud Trad.



Foto 2 Piso da sala 24 com rachadura.



Foto 3 Piso da sala 24 cedeu e causou rachaduras.



Foto 4 Sala de aula com rachura.



Foto 5 Estrutura do piso cedeu e causou fissura no rodapé.



Foto 6 Fissura entre a parede e o piso no corredor.



Foto 7 Desnível na entrada da cozinha causado pelo deslocamento do chão da escola.



Foto 8 Fissura espessa no rodapé.



Foto 9 Piso cedendo no corredor da unidade escolar.



Foto 10 Sala de aula desativada por conta do piso estar cedendo.



Foto 11 Rachadura causada pelo deslocamento do piso.



Foto 12 Chão afundando e abrindo fissura na parede próximo a sala de aula.



Foto 13 Fissura no depósito da cozinha causada pelo deslocamento da estrutura



Foto 14 Rachaduras espessas no depósito da cozinha.

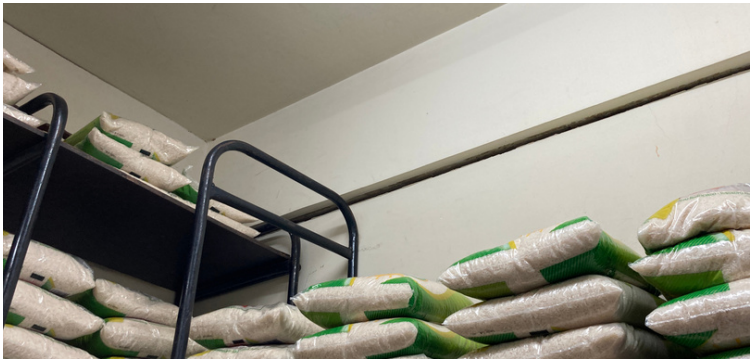

Foto 15 Desnível na quadra de esporte causada pelo deslocamento do chão da escola.



Foto 16 Fissura na quadra de esportes.



Foto 17 Rachadura na arquibancada da quadra de esportes.



Foto 18 Fissura de grandes proporções no muro da quadra de esportes.



Foto 19 Desnível na quadra de esportes.



Foto 20 Piso cedendo na quadra de esportes.



Foto 21 Muro próximo a quadra de esporte com risco de queda por conta do desnível do solo.



Foto 22 Infiltração na coluna de sustentação próximo ao pátio da escola.



Foto 23 Cadeiras antigas e danificadas.